



2019



YATIRIMCI SUNUMU

31.03.2020

İŞ LEASING



FİNANSAL KİRALAMA SEKTÖRÜ

ŞİRKET PROFİLİ

SEKTÖRDE İŞ LEASİNG

FİNANSAL GÖSTERGELER

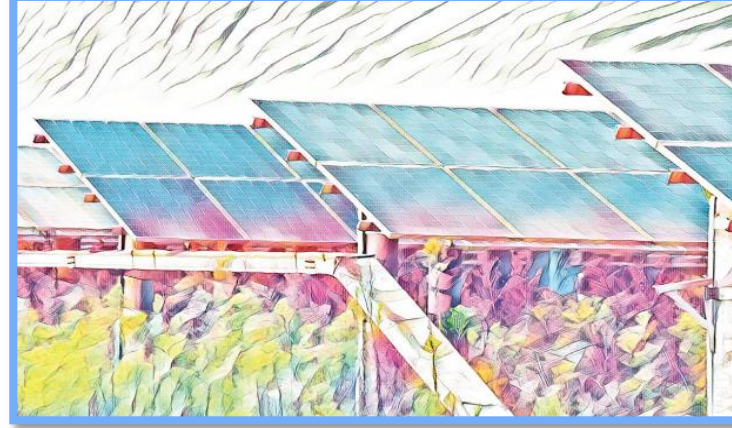
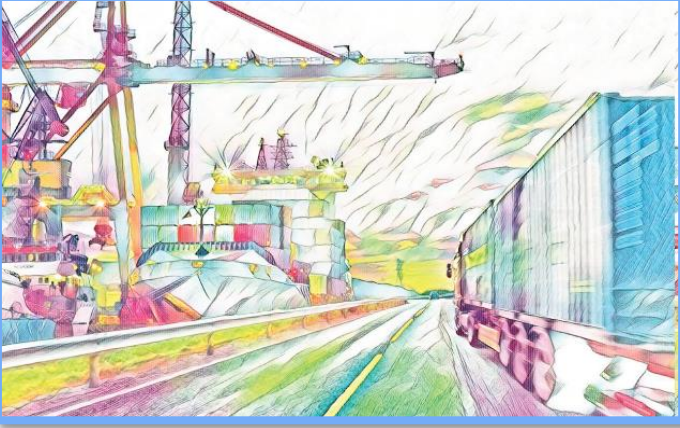

FİNANSAL KİRALAMA SEKTÖRÜ

ŞİRKET PROFİLİ

SEKTÖRDE İŞ LEASİNG

FİNANSAL GÖSTERGELER



2020 yılının ilk iki ayında yurtiçi finansal piyasalarda oynaklığın azaldığı ve olumlu performans gözlemlenirken ekonomide de güçlü bir toparlanma yaşanmıştır.

Covid-19 pandemisine karşı alınan tedbirlerin etkisiyle küresel ekonomik aktivitede sert düşüş yaşanmış aynı dönemde finansal piyasalarda da artan belirsizlikle beraber aşırı oynaklık ve fiyatlamalarda bozulmalar gözlenmiştir.

Mart ayı ile beraber küresel ekonomide yaşanan sert ve ani daralma etkisini yurtiçi piyasalarda ve ekonomik aktivitede de göstermiş, bu gelişmeler uluslararası kuruluşların da sene başında olumlu büyüme tahminlerini aşağıya doğru revize etmelerine neden olmuştur.

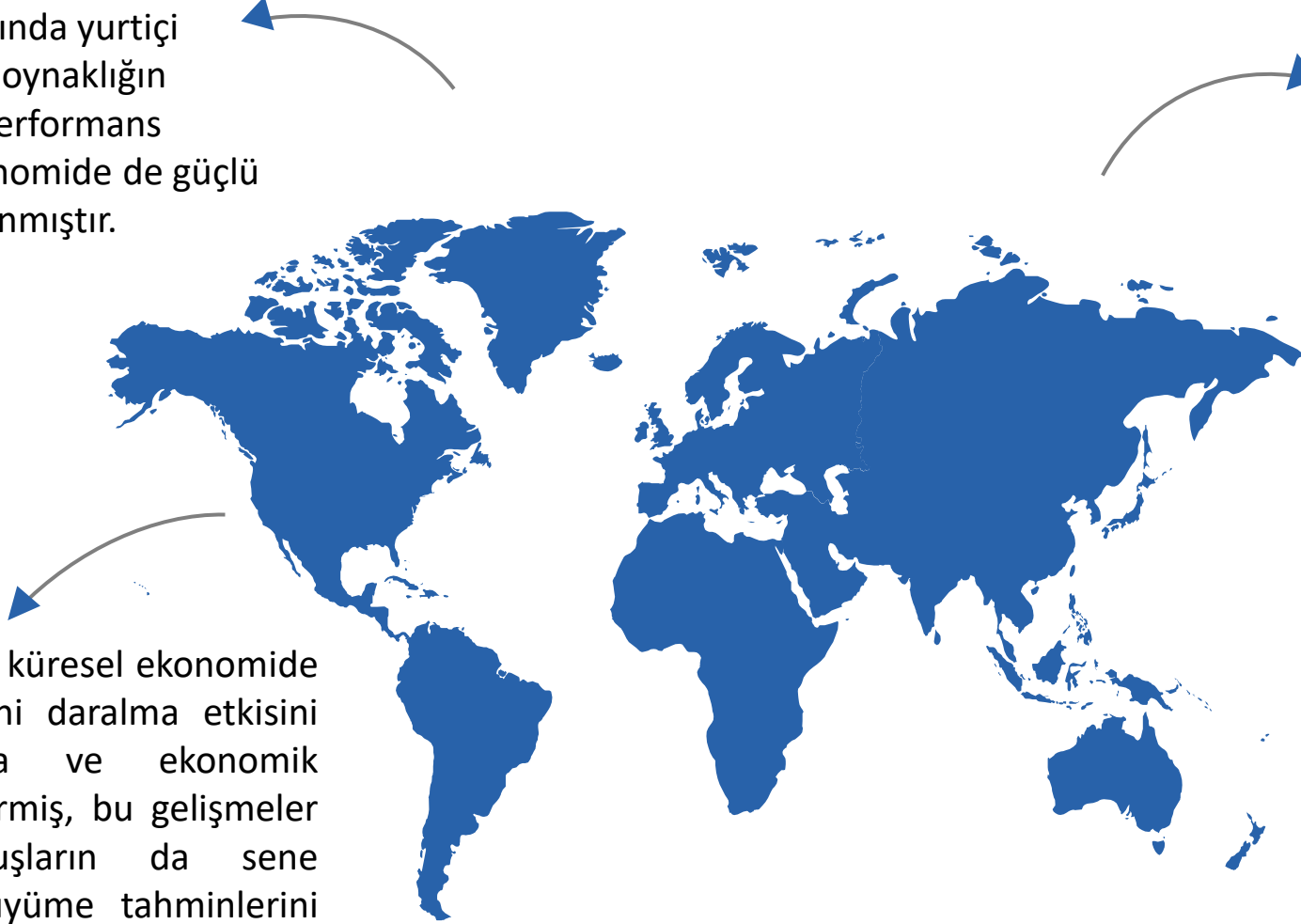



Finansal Kiralama Şirket Sayısı

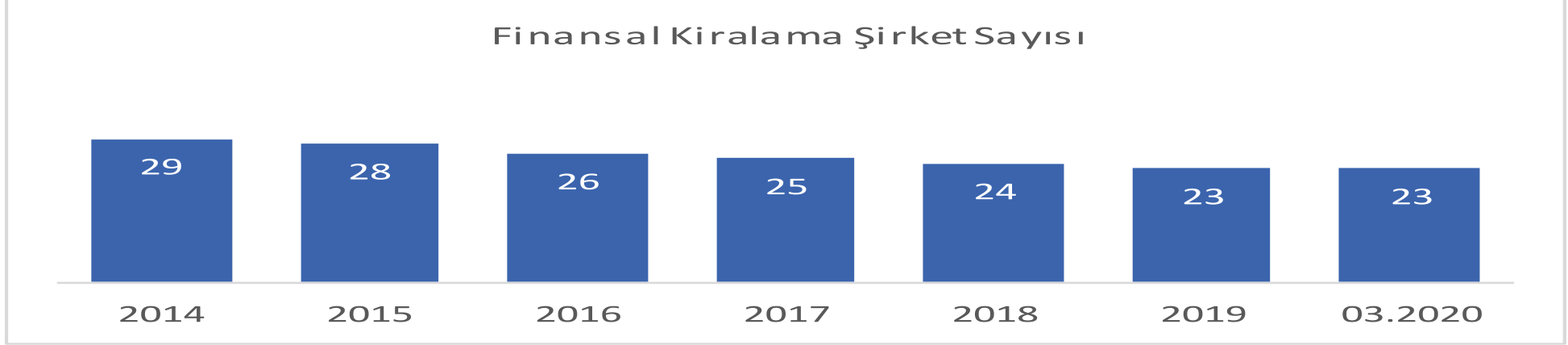

Penetrasyon Oranı

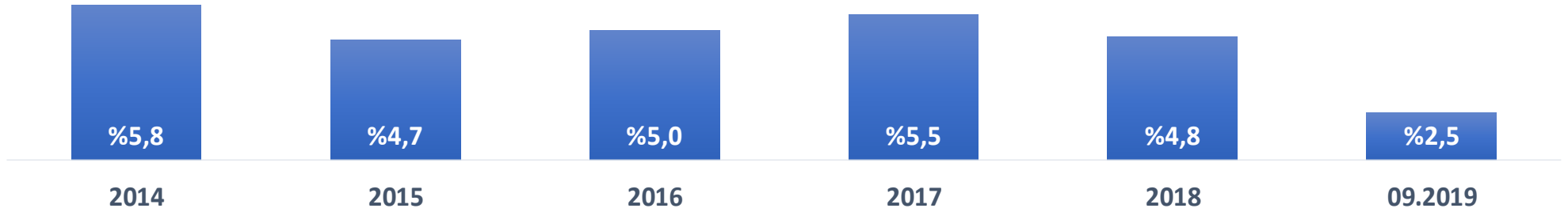

Penetrasyon Oranı: Leasing İşlem Hacmi (Bina Hariç)/ Özel Kesim Sabit Yatırım (Bina Hariç)

İşlem Hacmi

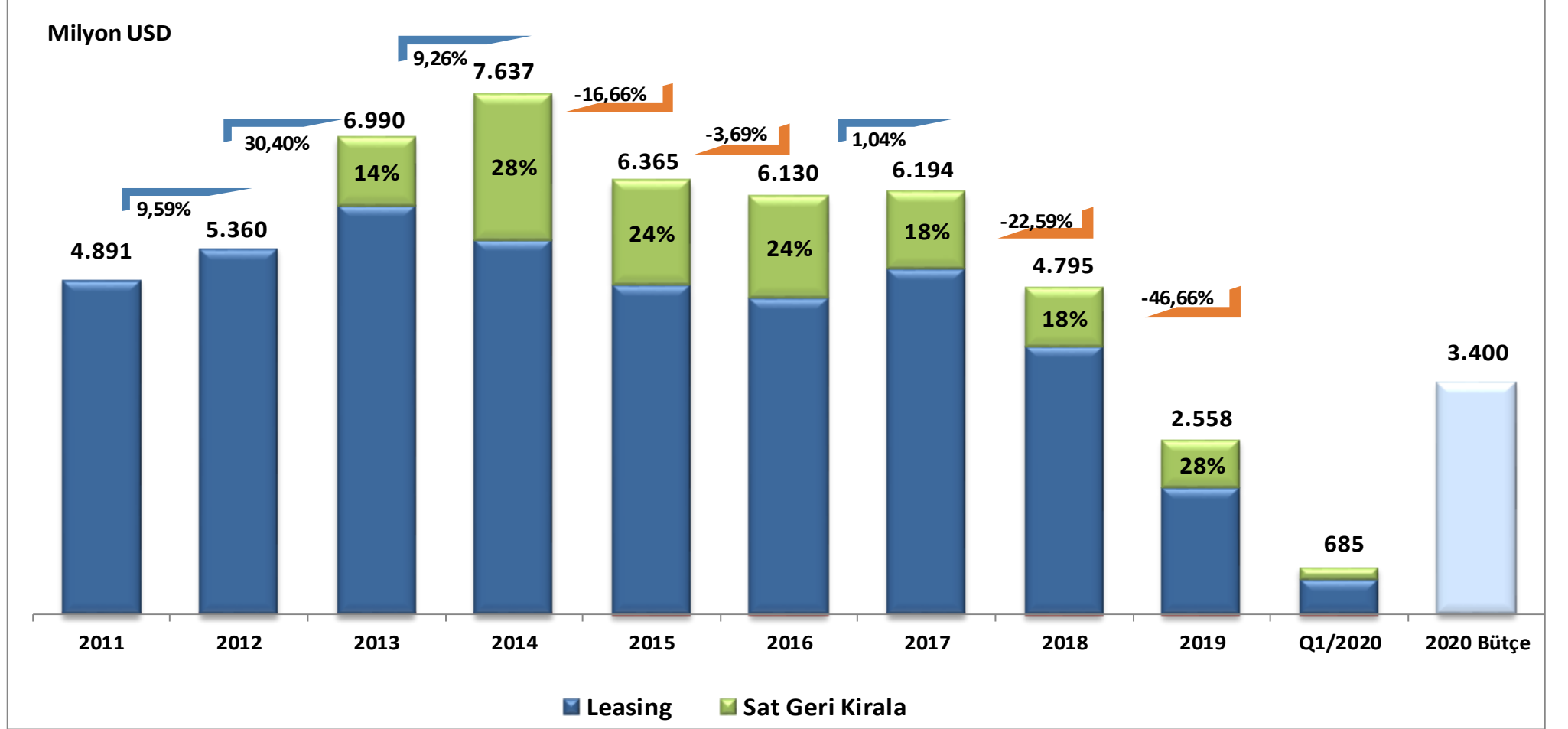

Portföy Gelişimi

Finansal Kiralama Alacakları (Milyon USD)

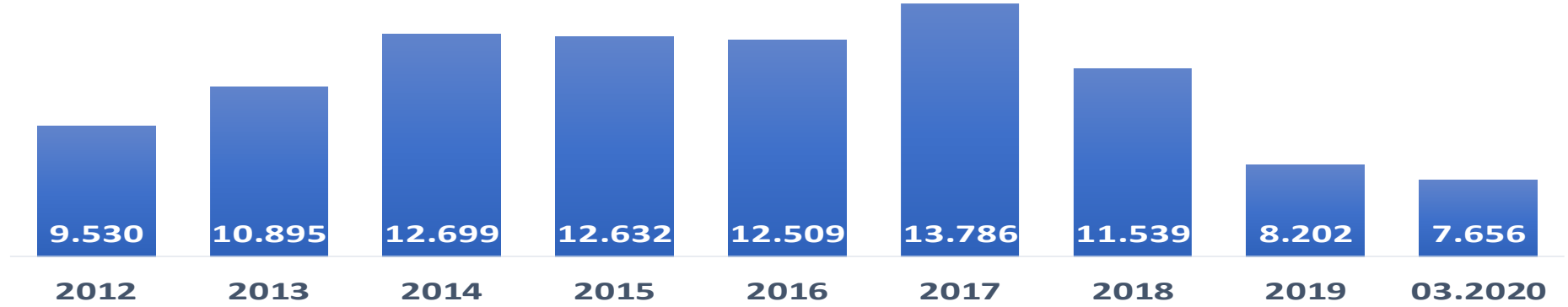

Portföy Para Birimi Dağılımı

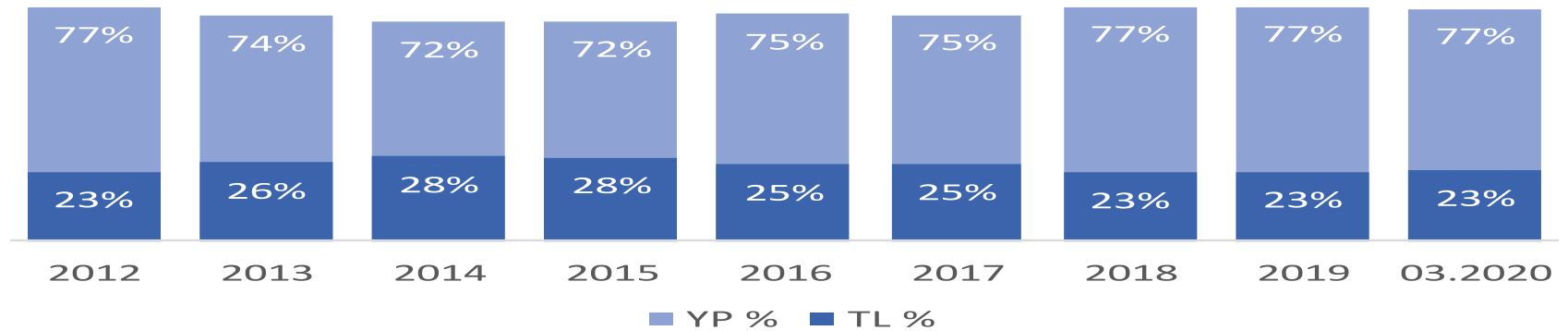

Portföy Gelişimi

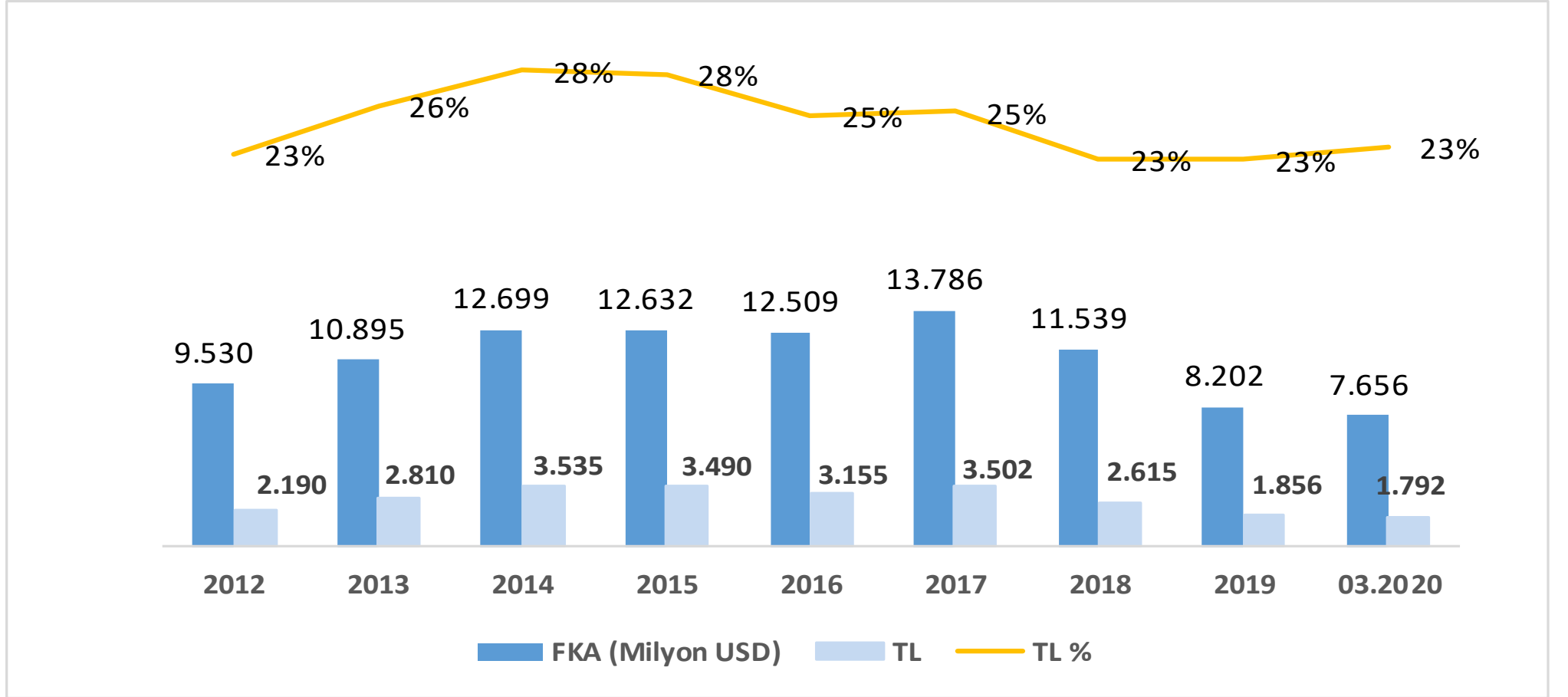

Karlılık

Net Dönem Karı (Milyon TL)

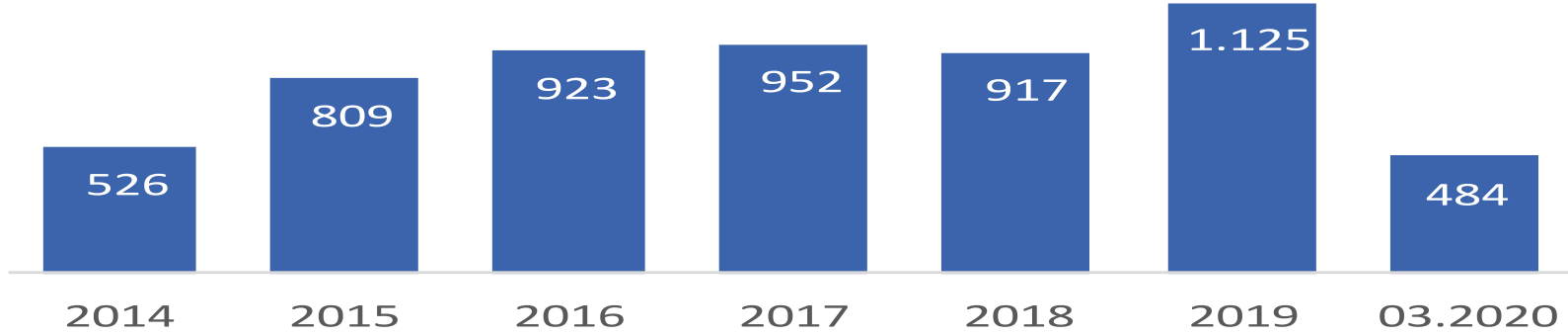

Özkaynaklar & Kaldıraç



Sektör Müşteri Tabanı



Takipdeki Alacaklar

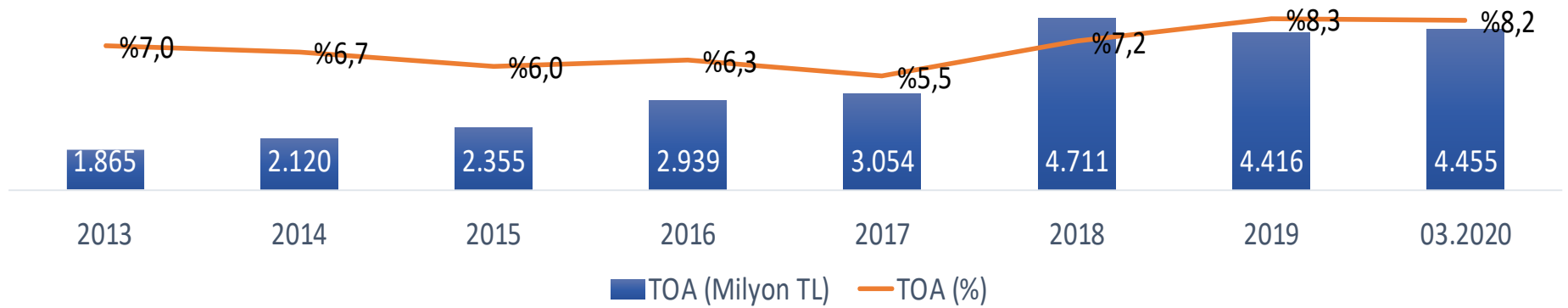

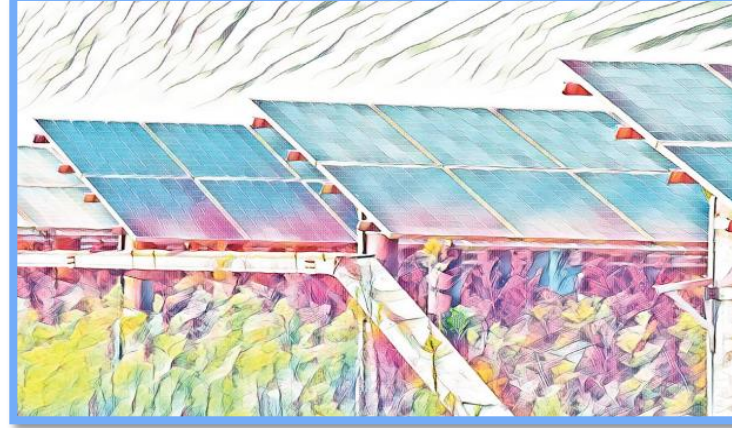
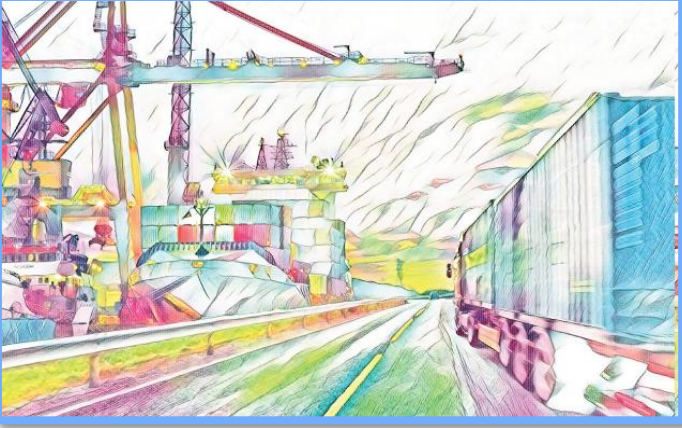

FİNANSAL KİRALAMA SEKTÖRÜ

ŞİRKET PROFİLİ

SEKTÖRDE İŞ LEASİNG

FİNANSAL GÖSTERGELER



1985

Finansal Kiralama
Kanunu yürürlükte

1995

Şirketi T. İş Bankası grubu
devraldı

2011

Şirket, Sektördeki ilk
borçlanma aracı
ihracını gerçekleştirdi

1988

Şirket, T. İş Bankası,
Societe General ve IFC
ortaklığı ile kuruldu.

2000

Şirket, halka arz edildi
(ISFIN)

Sermaye Payı (%)

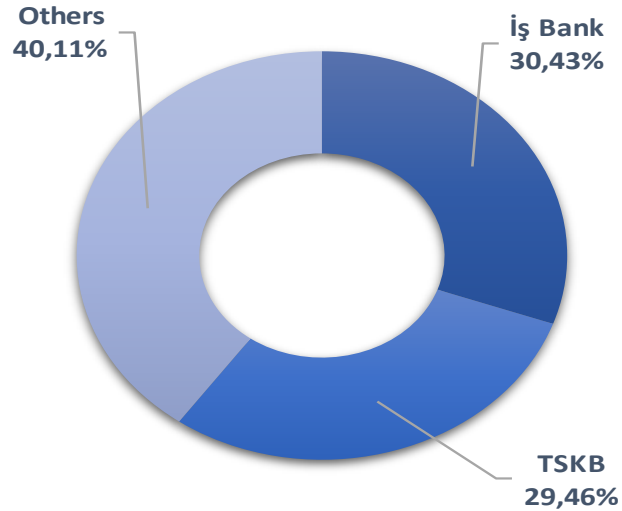

Hisse Performansı

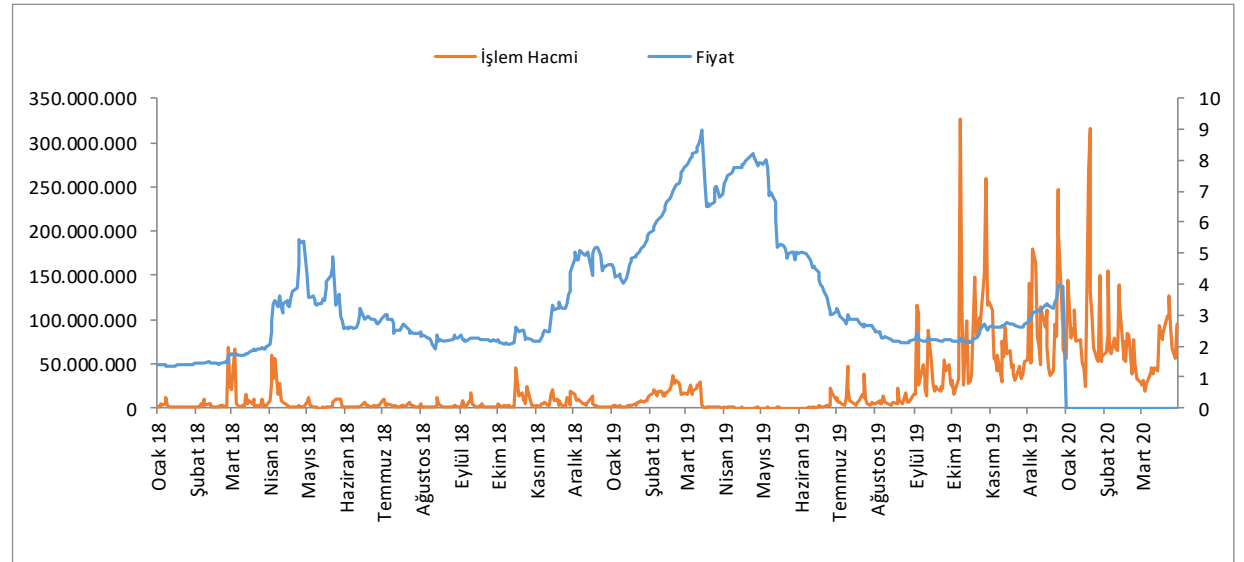

Organizasyon Şeması & Toplam Personel

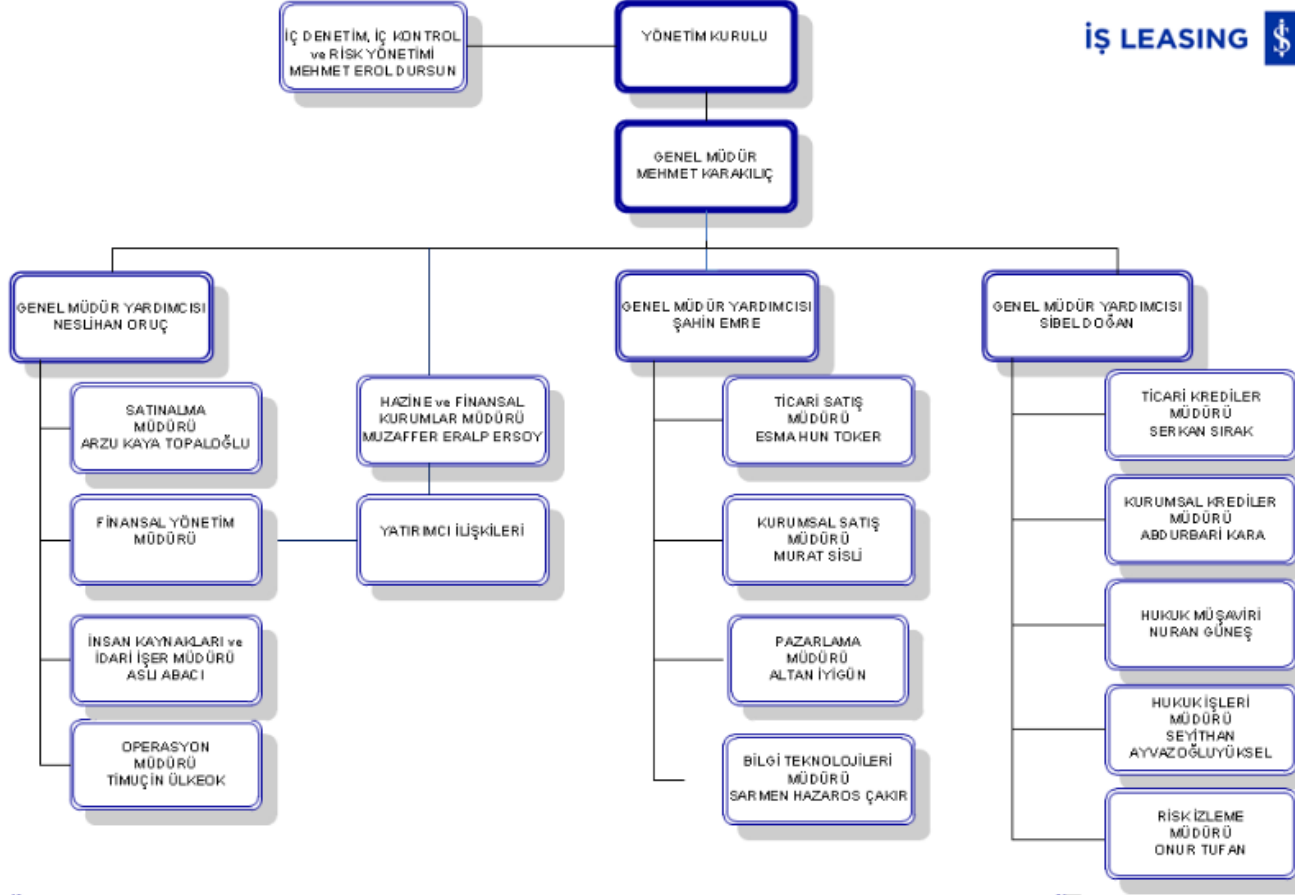

CİNSİYET

KADIN ■ ERKEK



Eğitim



Şube Ağı & Personel Sayısı

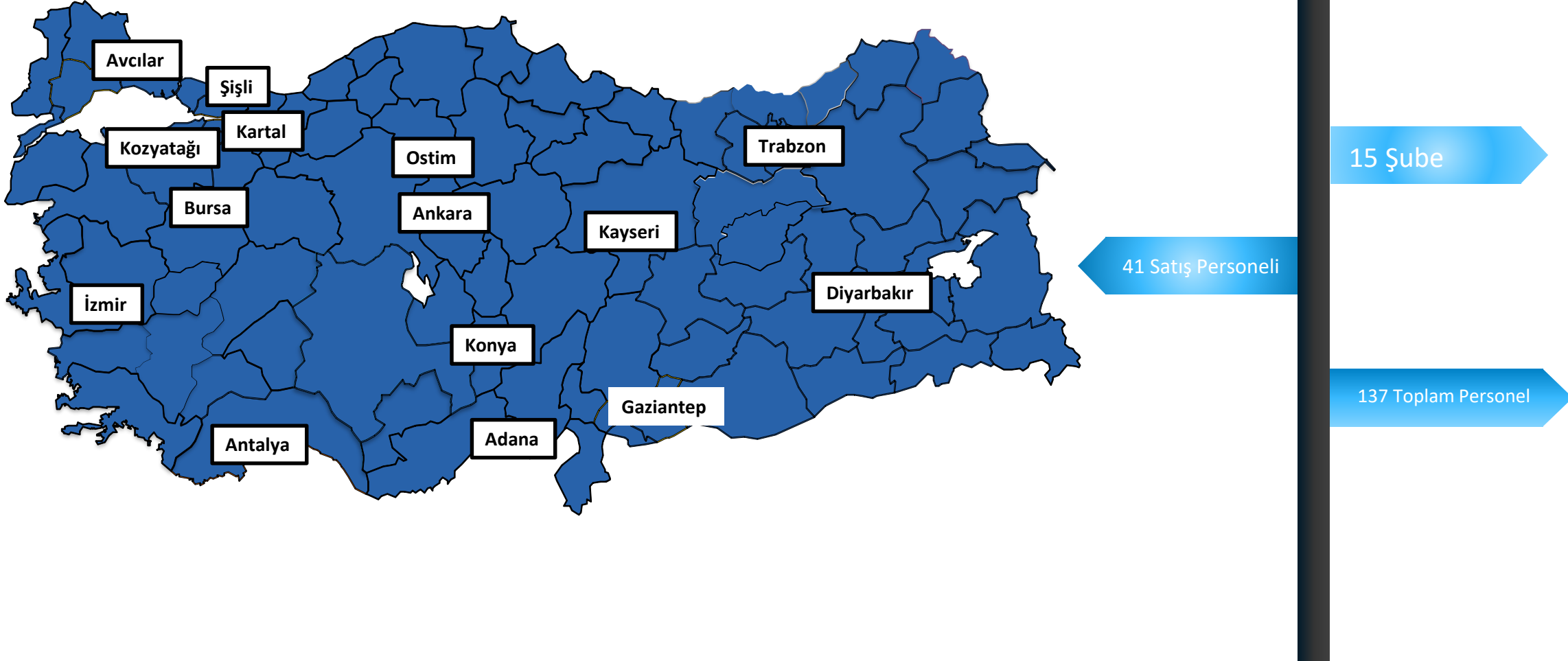

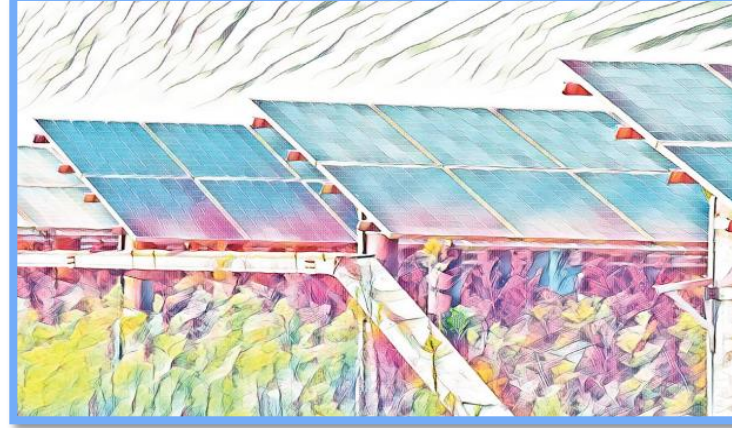
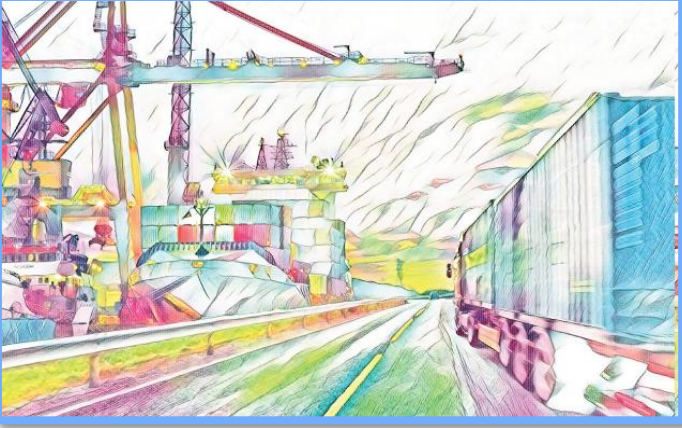

FİNANSAL KİRALAMA SEKTÖRÜ

ŞİRKET PROFİLİ

SEKTÖRDE İŞ LEASİNG

FİNANSAL GÖSTERGELER



Konsolide Mali Veriler(31.03.2020)

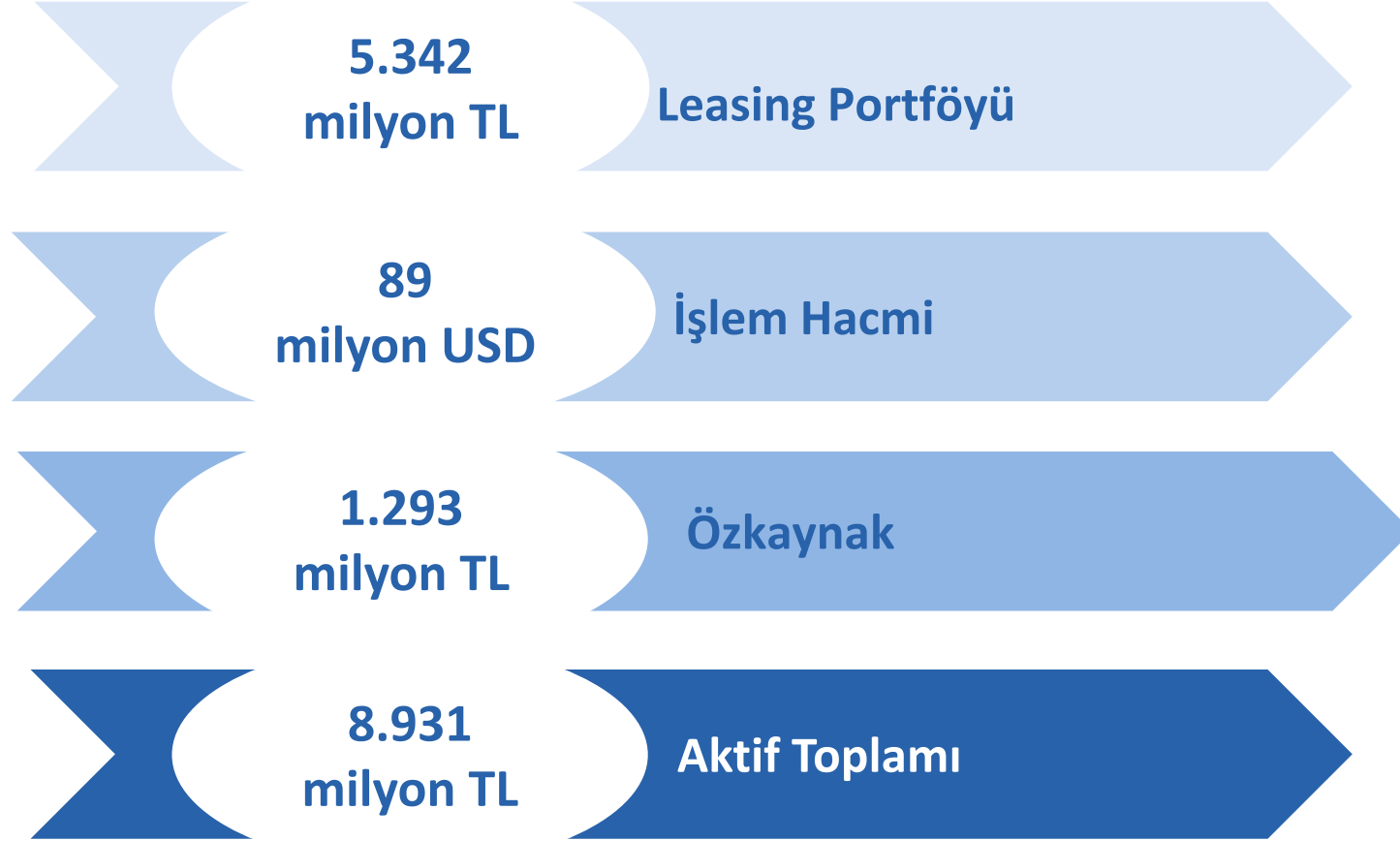

Satış Kanalları

31.03.2020

■ İŞ BANKASI ■ DOĞRUDAN PAZARLAMA ■ SATICILAR

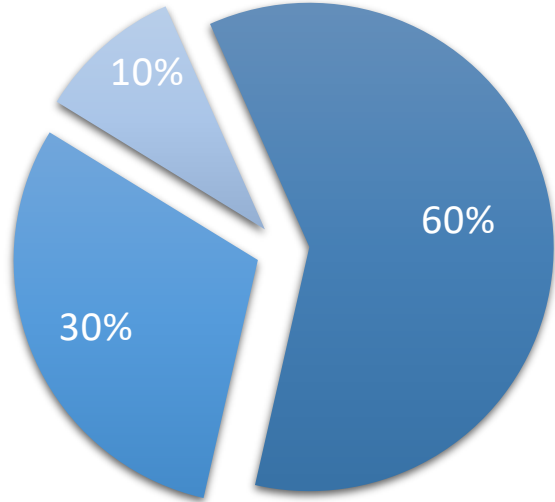

31.03.2019

■ İŞ BANKASI ■ DOĞRUDAN PAZARLAMA ■ SATICILAR

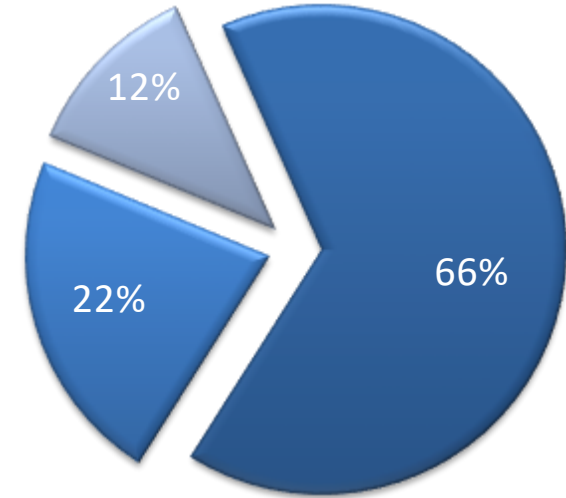

T. İş Bankası: 1342 yerel ve 22 yabancı şubesi ile özel bankalar arasında en büyük ağı.

Sektörel & Mal Grubu & Coğrafi Dağılım %

Sektörel Dağılım (%)

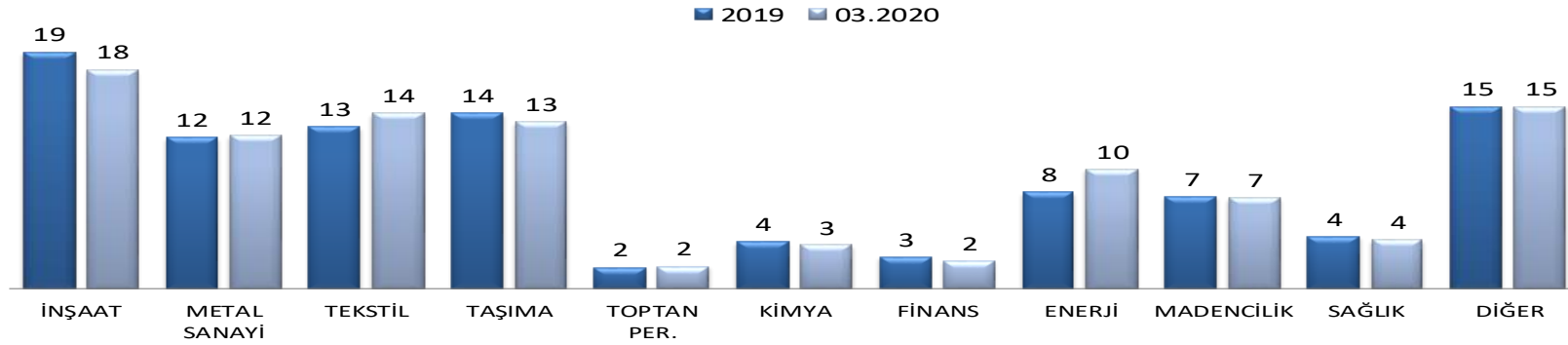

Mal Grubu Dağılımı (%)

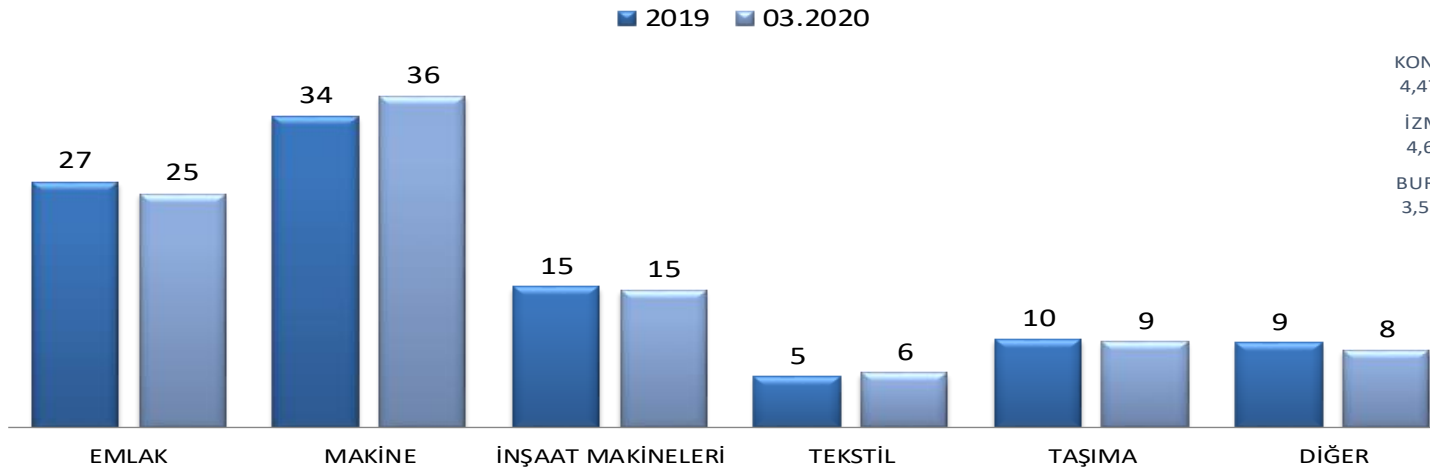

Coğrafi Dağılım

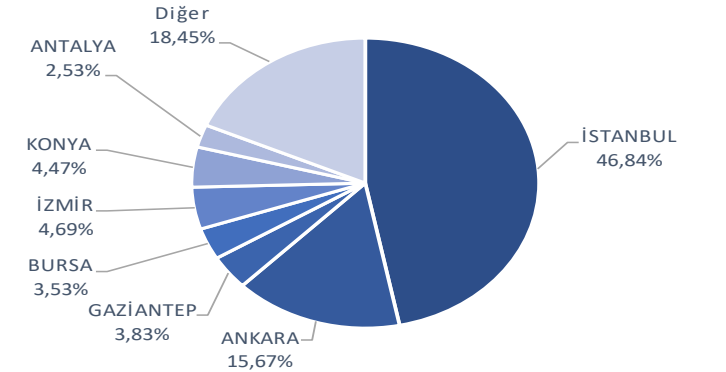

Fonlama Yapısı

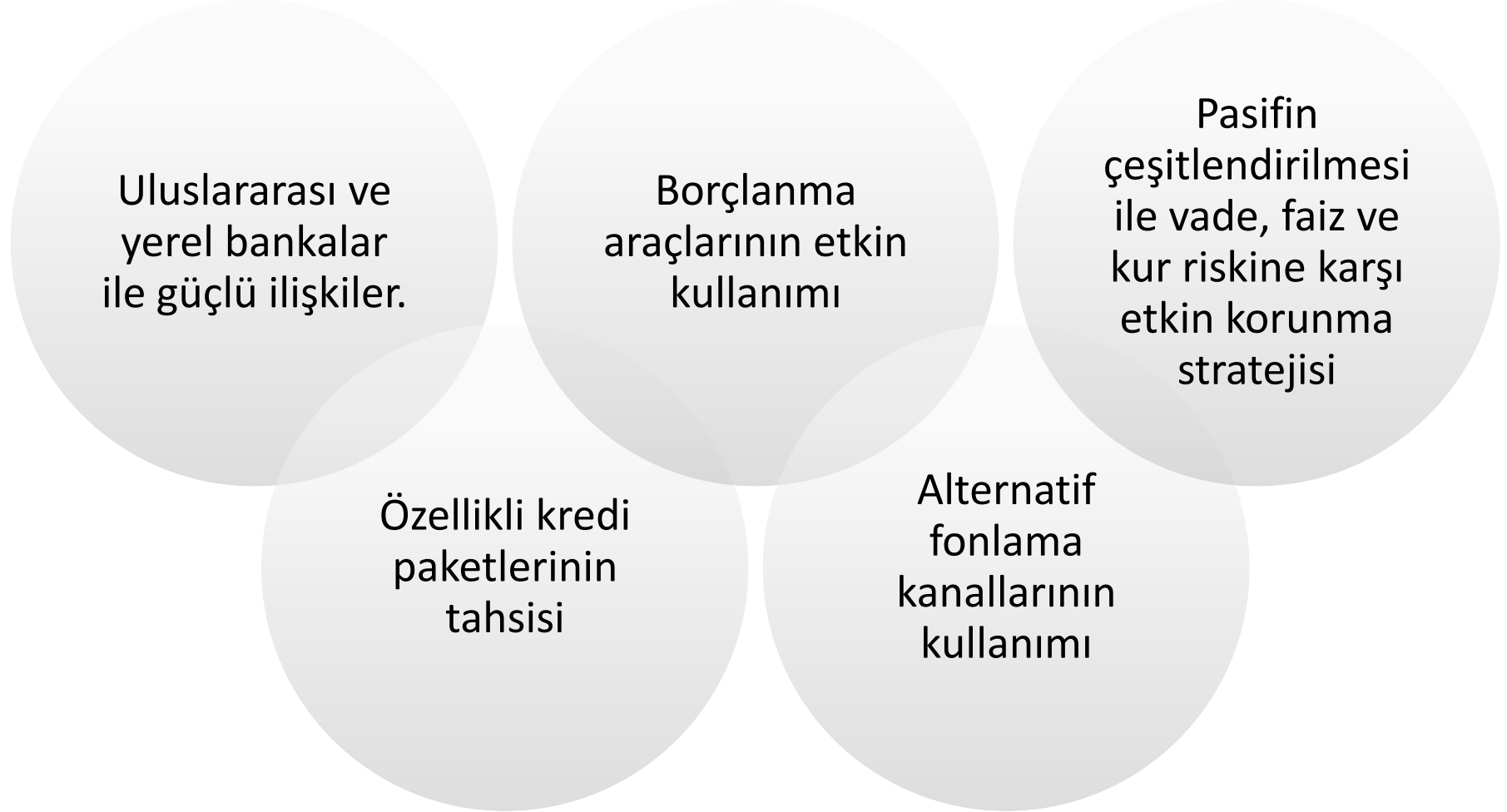

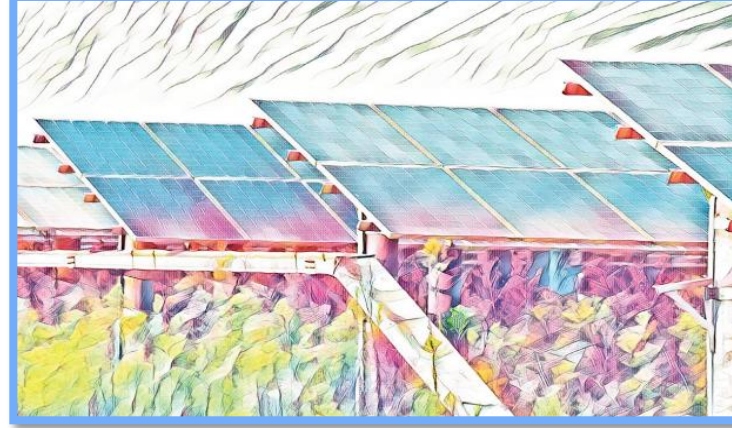
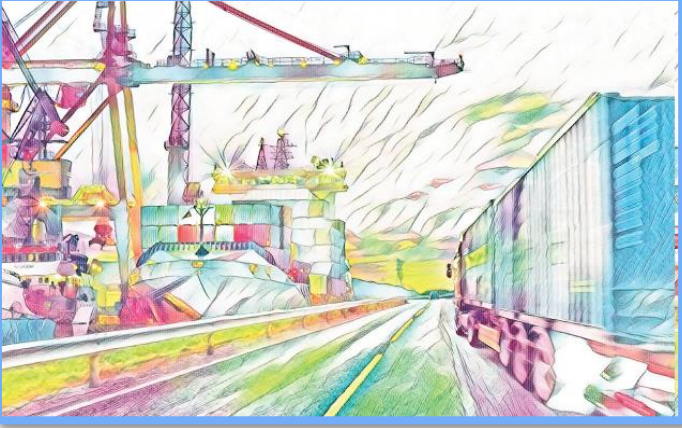

FİNANSAL KİRALAMA SEKTÖRÜ

ŞİRKET PROFİLİ

SEKTÖRDE İŞ LEASİNG

FİNANSAL GÖSTERGELER



Mali Veriler (Konsolide)

<i>TL Milyon, Konsolide</i>	2015	2016	2017	2018	2019	31.03.2020	Δ
Kiralama Alacakları, Net	3.287	4.001	4.701	5.435	5.107	5.342	4,6%
Faktoring Alacakları, Net	1.951	2.986	4.207	2.725	3.179	2.937	-7,6%
Takipteki Alacaklar	183	231	266	297	580	561	-3,3%
Karşılıklar	140	150	180	199	462	521	12,8%
Toplam Varlıklar	5.581	7.480	9.283	8.682	9.088	8.931	-1,7%
Finansal Yükümlülükler	4.661	6.394	8.038	7.257	7.541	7.379	-2,1%
Özkaynak	738	830	975	1.151	1.274	1.293	1,5%
Net Faiz Geliri	121	146	82	131	167	80	-52,1%
Karşılık Gideri	-48	-23	-33	-42	-312	-76	-75,8%
Konsolide Net Kar	82	104	113	198	84	25	-69,9%
Oranlar							
TOA/ Alacaklar	3,4%	3,2%	2,9%	3,6%	6,6%	6,4%	
Karşılık Oranları	76,3%	65,1%	67,7%	66,8%	79,6%	92,9%	
Gider / Gelir	37,0%	26,5%	26,5%	17,9%	18,9%	18,2%	
Özkaynak Karlılığı*	12,2%	13,2%	12,5%	18,6%	7,0%	7,9%	
Aktif Karlılık	1,8%	2,1%	1,3%	2,2%	0,9%	1,1%	

Mali Veriler (Solo)

(Milyon TL)	2017	2018	2019	03.2020	Δ	2017	2018	2019	03.2020	Δ
Finansal Göstergeler	İş					Sektör				
Kiralama Alacaklar	4.617	5.331	5.008	5.301	6%	51.990	60.707	48.721	49.887	2%
Toplam Varlıklar	5.069	5.965	5.877	5.960	1%	58.053	68.506	58.176	49.887	-14%
Özkaynak	840	903	1.027	1.048	2%	8.567	9.601	10.376	10.809	4%
Net Kar	74	83	103	24	-77%	940	917	1.125	484	-57%
TOA Oran	4,6%	4,8%	6,6%	6,0%		5,5%	7,2%	8,3%	8,2%	
Borç/Özkaynak	5,0	5,6	4,7	4,7		5,8	6,1	4,6	4,6	
Özkaynak Karlılığı*	10,0%	10,1%	11,5%	13,4%		11,5%	9,6%	11,6%	13,8%	
Aktif Karlılık	1,5%	1,9%	1,8%	2,1%		1,8%	1,5%	1,8%	2,0%	

Kaldıraç

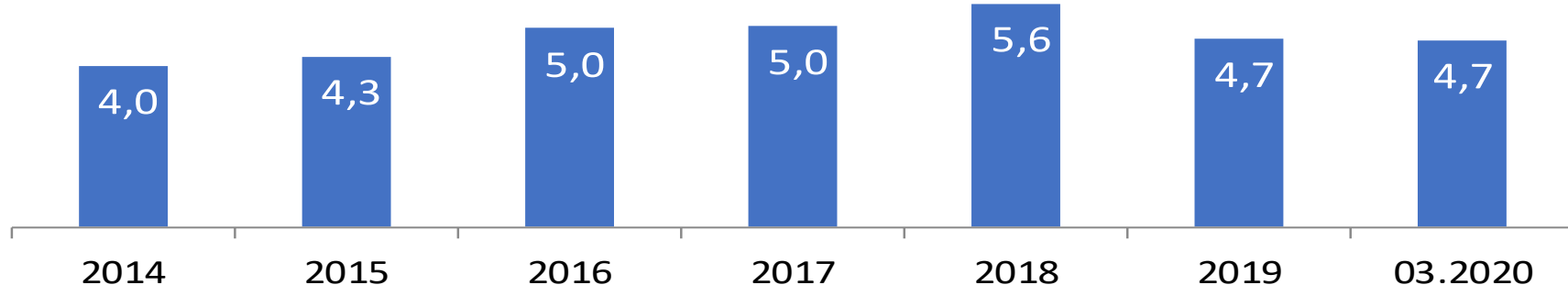

TAO

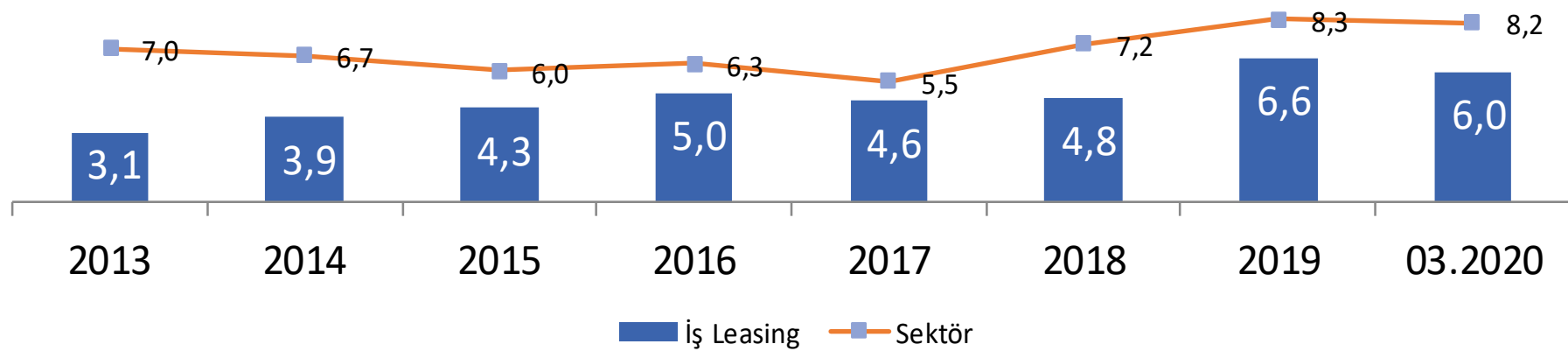

İş Leasing Sektör

TOA

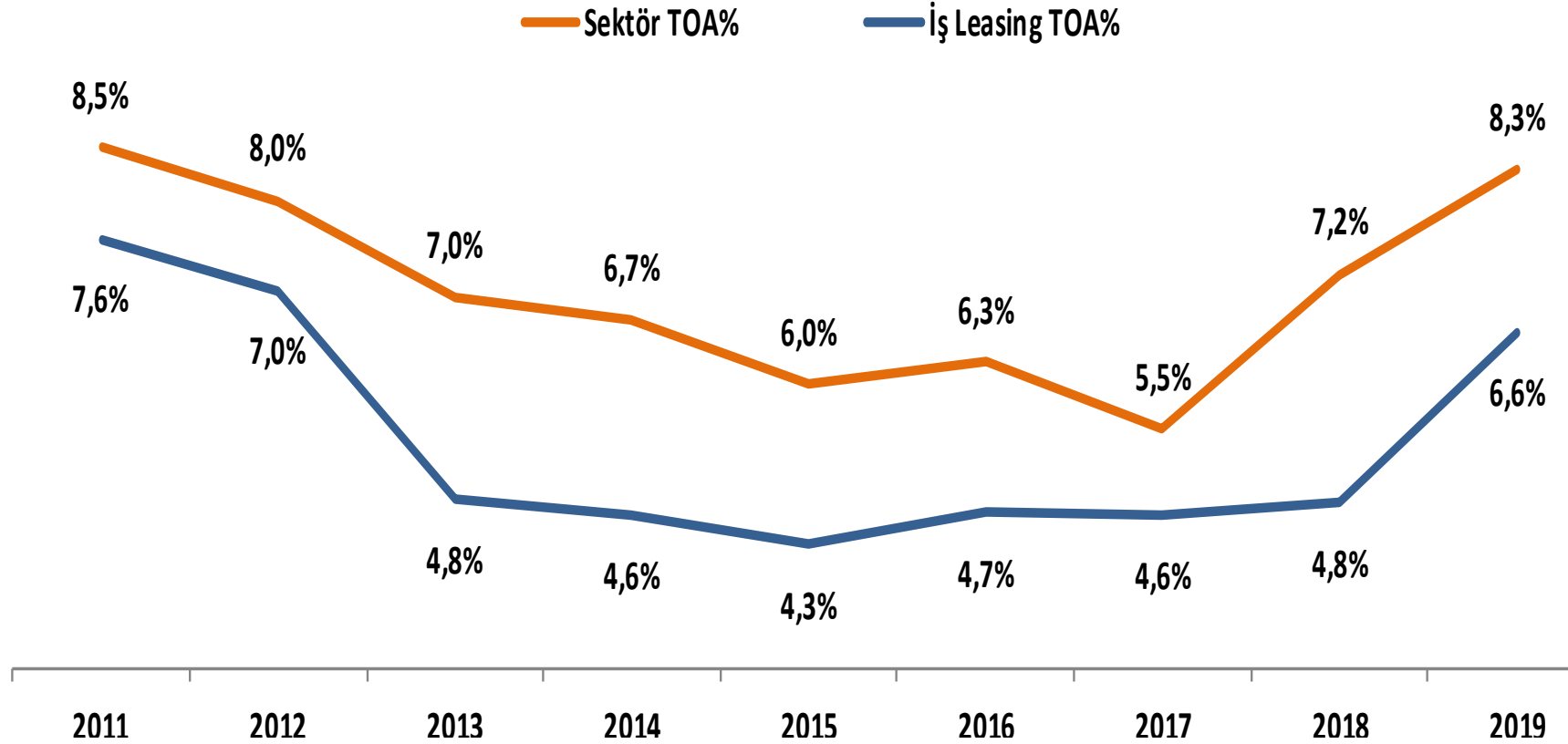

Kredi Derecelendirme Notu



Yabancı Para	
Uzun Vadeli	B+
Kısa Vadeli	B
Görünüm	Negatif
Türk Lirası	
Uzun Vadeli	B+
Kısa Vadeli	B
Görünüm	Durağan
Ulusal	
Uzun Vadeli	A+(tur)
Görünüm	Durağan
Destek Notu (Support)	4

Kurumsal Derecelendirme Notu(Saha-2016) : 9.17

Yasal Uyarı

Bu dokümandaki bilgiler İş Finansal Kiralama A.Ş. (“İş Leasing”) tarafından güvenilir olduğuna inanılan kaynaklardan sağlanmıştır, ancak, İş Leasing bu bilgilerin doğruluğunu, eksiksizliğini ve gerçekliğini garanti etmez. Bu doküman yalnızca bilgi vermek amacıyla hazırlanmıştır. İş Leasing tarafından kamuya ve ilgili kurumlara açıklanan mali raporlar ve tablolar tek kaynak olarak kabul edilir. İş Leasing, bu dokümanın kullanımından doğabilecek veya içerikteki yanlış anlaşılan bilgilerin yol açabileceği doğrudan veya dolaylı herhangi bir zarardan dolayı sorumluluk kabul etmez. Bu dokümanda yer alan tüm tahminler İş Leasing’in görüşüdür ve önceden bildirim gerek duyulmaksızın değiştirilebilir. Bu doküman yatırımcılar için bir tavsiye olarak yorumlanamaz ve İş Leasing bu doküman baz alınarak alınan yatırım kararlarının sonuçlarından herhangi bir sorumluluk almayacağını açıkça beyan eder. Bu doküman kişiye özel hazırlanmıştır; çoğaltılamaz, dağıtılamaz ve üçüncü şahıslar ile herhangi bir amaçla paylaşılamaz.